আমার বন্ধু আর আমি!

একটি হিন্দি বাচ্চাদের ছড়া। ছবি এঁকেছেন অজ্ঞাত

কথা থেকে প্রকাশিত একটি 300m থিংকবুক

বৃষ্টি
আসে
ঝেঁপে

ছম!

ছম!

ছম!

তুমি বৃষ্টির শব্দ
করতে পারো কি?

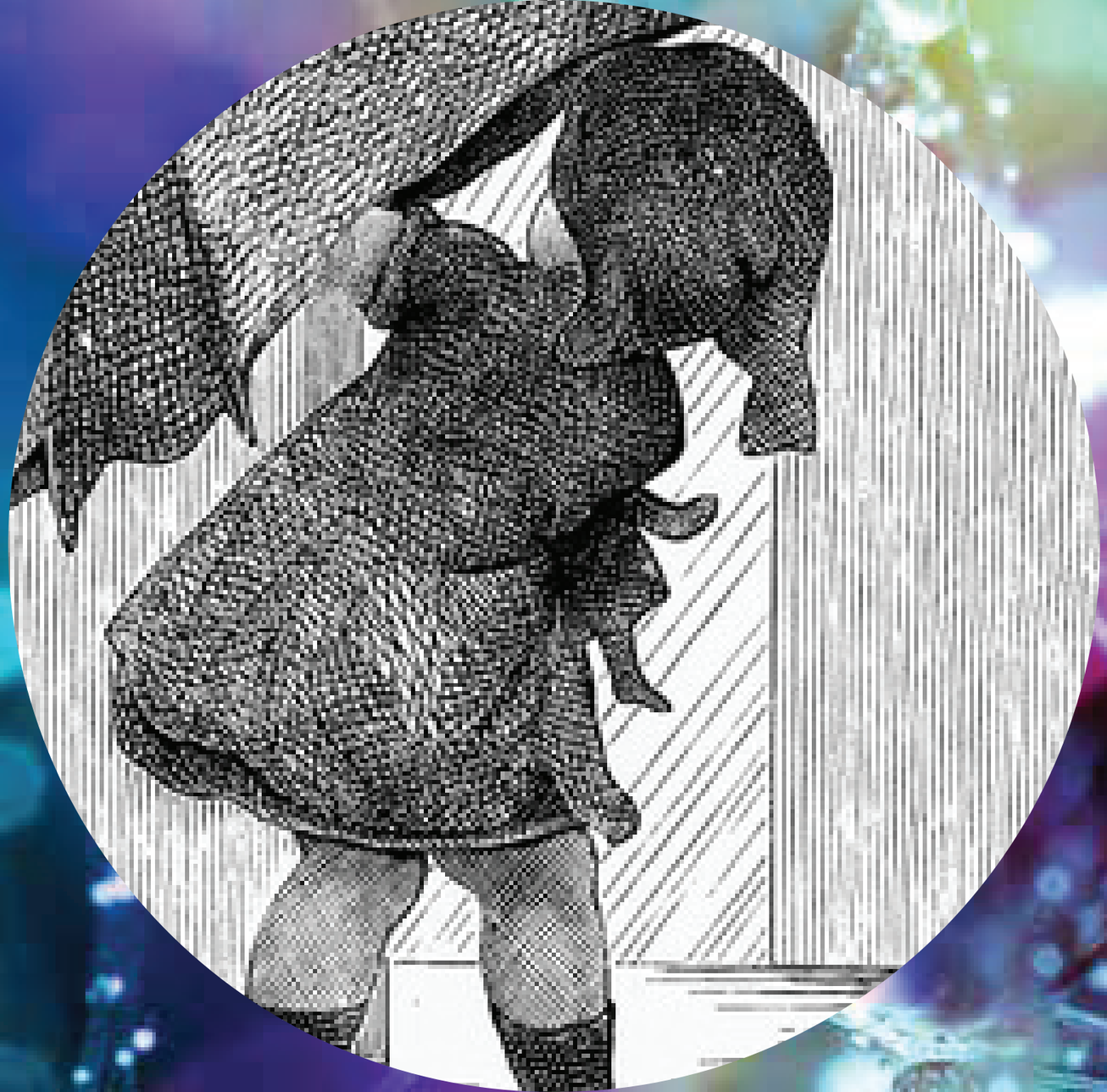

আমি চললাম ছাতা নিয়ে

ঝম!

ঝম!

ঝম!

হিন্দিতে "আমব্রেলা" মানে ছাতা।

এই যাহ্!
আমার পা পিছলে
গেল, আর...

তোমার ভাষায়
তুমি আমব্রেলা-কে
কী বলো?

শু-উ-উ-উ-উ শ!
আমি গেলাম!

তুমি বৃষ্টিতে ভিজে
খেলতে ভালোবাসো কি?

ছাতাটা
উড়ে গেল

তার নীচে
আমি!

বৃষ্টি পড়লে তুমি
কি করো?

ভাবো!
তুমি বৃষ্টি
পছন্দ করো?

প্রশ্ন করো!
যখন বৃষ্টি পড়ে
তখন তুমি
কী দেখো?

আলোচনা করো!
বৃষ্টিতে তোমার
কাছে ছাতা না
থাকলে তুমি
কী করো?

কাজ করো!
তুমি বৃষ্টির শব্দ
করতে পারো কি?

কিছু করে দেখাও!
আমাদের বন্ধু ছাতা রোদ্দুরে
আমাদের ঠাণ্ডা রাখে আর
বৃষ্টিতে শুকনো রাখে।
একটা ছাতাও হতে পারে আমাদের
নাচের ঘুরনি লাঠি বা আমাদের
জাদু-কাঠি!
তোমার আর তোমার ছাতার
একটা ছবি আঁকো।

গীতা ধর্মরাজনের বাড়ি তামিলনাড়ুর তাঞ্জাভুর জেলাতে। শিশু সাহিত্যিক গীতা ১৯৮৮ সালে কথা প্রতিষ্ঠা করেন। সাহিত্য এবং শিক্ষার জগতে কাজের জন্য তিনি পদ্মশ্রী সহ অন্যান্য বহু পুরষ্কার পেয়েছেন।

KATHA

কথা একটি বিশ্বব্যাপী স্বীকৃত অলাভজনক সংস্থা (www.katha.org),যা ১৯৮৮ সাল থেকে স্বাক্ষরতা থেকে সাহিত্য পর্যন্ত সব কিছু নিয়েই ধারাবাহিক ভাবে কাজ করে চলেছে। দরিদ্র শিশুদের জন্য প্রকাশনা এবং শিক্ষার ক্ষেত্রে আমাদের প্রায় ৩০ বছরের অভিজ্ঞতা রয়েছে।

"ভারতের মুকুটে একটি শিক্ষামূলক রত্ন।" **- নায়োউকি শিনোহারা, ডেপুটি ম্যানেজিং ডিরেক্টর, আইএমএফ**

"বিশ্বের সমস্ত শহরগুলিতে সাধারণ এবং চরম দুর্দশা নিয়ে কর্মরত সমস্ত সৃজনশীল প্রকল্পগুলির একটি দৃষ্টান্ত হল কথা।"
- চার্লস ল্যান্ড্রি, দ্যা আর্ট অফ সিটি মেকিং

"শিশুদের জন্য কথার মনে সত্যিকারের একটি কোমল স্থান রয়েছে। তাই ... শিশুদের জন্য এই জাতীয় চমৎকার বইগুলির সৃষ্টি করে।"
- টাইম আউট

"কথা যে ধারণার ভিত্তিতে কাজ করে তা হল শিশুরা তাদের সমাজে বাস্তব এবং দীর্ঘস্থায়ী পরিবর্তন আনতে পারে, যেমন তারা [তাদের বইতে] আনে।"
- পেপারটাইগারস

বাচ্চাদের জন্য এই ছড়াগুলির ইংরাজি অনুবাদ করেছেন গীতা ধর্মরাজন

এই সংস্করণটির প্রথম প্রকাশনা 2021
গ্রন্থস্বত্ব © কথা, 2021
পাঠ্যস্বত্ব © গীতা ধর্মরাজন
চিত্রস্বত্ব © অজ্ঞাত
এ3, সর্বোদয় এনক্লেভ, শ্রী অরবিন্দ মার্গ, নয়া দিল্লি 110 017
ফোন: 91-11 4141 6600 . 4141 6610
ই-মেইল: editors@katha.org, ওয়েবসাইট: www.katha.org
ISBN 978-93-82454-65-6

আমাদের উদ্দেশ্য: প্রতিটি শিশু যেন ভালোভাবে এবং আনন্দের জন্য পড়ে!

১৯৮৮ সালে শুরু হওয়া কথা একটি নিবন্ধীকৃত অলাভজনক সংস্থা। আমরা স্বাক্ষরতা থেকে সাহিত্য পর্যন্ত সব কিছু নিয়েই কাজ করি। শিশু ও প্রাপ্তবয়স্কদের আনন্দবর্ধনে নিয়োজিত থেকে, আমরা ১,০০,০০০-এরও বেশি দরিদ্র শিশুদের ভালো মানের বই ও সহায়তা দিয়ে গ্রেড-স্তরের পড়াশোনায় নিয়ে আসার জন্য কাজ করি।

সর্বস্বত্ব সংরক্ষিত! প্রকাশকের থেকে আগাম লিখিত অনুমতি ব্যতীত এই বইয়ের কোনও অংশই কোনও ভাবে পুনরুৎপাদন অথবা ব্যবহার করা যাবে না।

এই বইগুলির বিক্রয় থেকে প্রাপ্ত আয়ের ১০% অবহেলিত শিশুদের পড়াশোনা ও আজীবন শিক্ষার কর্মসূচিতে ব্যয় করা হয়।

কথা এই বইগুলি ভালোবাসা আর যত্ন দিয়ে ৫ থেকে ১২ বছর বয়সী বাচ্চাদের জন্য তৈরি করেছে।

সাহিত্য এবং চমৎকার শিল্পকর্মের মাধ্যমে পড়ার আনন্দ নিয়ে আসতে এগুলি হল আমাদের আনটেক্সটবুক উদ্যোগের অংশ।

আপনার সন্তানকে শব্দহীন বই থেকে ১২০০ শব্দের বইয়ে নিয়ে আসুন।

সাহিত্যের ইতিহাসের ৩,৫০০ বছরের গল্প ও কবিতা।

আপনার সন্তানদের সাথে নিয়ে বই পড়ুন। তাদের জগৎকে কল্পনার রঙে রাঙিয়ে তুলুন।

300 মিলিয়ন সিটিজেনস' চ্যালেঞ্জে যোগ দিন! এমন একটি জগৎ তৈরি করুন যেখানে শিশুরা আনন্দ পাওয়ার এবং জানার জন্য পড়ছে।
যোগদানের জন্য: 300m@katha.org
স্বেচ্ছাসেবার জন্য: volunteer@katha.org

আই লাভ রিডিং লাইব্রেরি হল বইয়ের একটি অনন্য সিরিজ, যা নতুন এবং দ্বিধাগ্রস্ত পাঠকদের সাবলীলভাবে পড়তে সহায়তা করে। পাঠের বিভিন্ন স্তরে থাকা শিশুদের শেখার প্রয়োজনীয়তা অনুসারে উচ্চমানের বিষয়বস্তু এবং নকশার সাহায্যে, এটি ভারত এবং বিশ্বের সেরা সাহিত্যিক সৃষ্টি এবং শিল্পকর্মকে একত্রিত করেছে। আমাদের বইগুলি গীতা ধর্মরাজনের স্টোরিপেডাগজি™ প্রকাশ করে - এটি একটি অনন্য শিক্ষামূলক মডেল, যা বিশেষভাবে প্রথম প্রজন্মের পাঠকদের পড়ার আনন্দকে বাড়িয়ে দেয়, এবং শিশুকে বিগ আইডিয়া এবং টা-ডার আকর্ষণীয় জগতে নিয়ে যায়!(TA-DAA--ভাবুন, প্রশ্ন করুন, আলোচনা করুন, কাজ করুন এবং অর্জন করুন)।

কথা-র হলিস্টিক আর্লি লার্নিং (খেল অথবা KHEL) ল্যাব সরকারি, অলাভজনক এবং বেসরকারি স্কুল শিক্ষকদের জন্য বিভিন্ন কর্মশালার আয়োজন করে। অনলাইনে চলা এই এফ2এফ (F2F--মুখোমুখি) কর্মশালাগুলি শিক্ষক, বিদ্যালয়ের প্রশাসক এবং স্বেচ্ছাসেবকদের "রিডিং টিচার্স সার্টিফিকেট" প্রদান করে। আরও জানার জন্য আমাদের 300m@katha.org-এ লিখুন

আনন্দ নিতে এবং জানার জন্য পড়ুন

এই সমস্ত আইএলআর বইগুলি

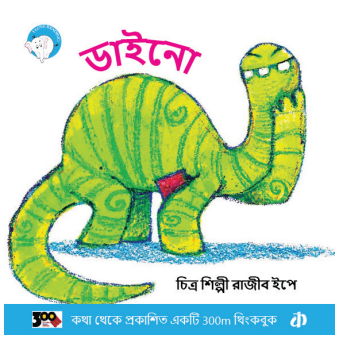

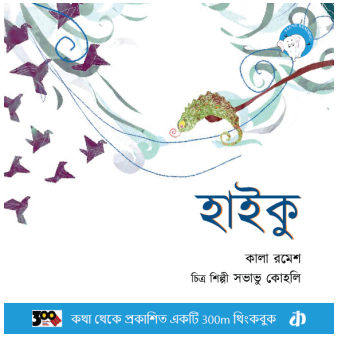

FOR OUR BOOKS

www.books.katha.org

"[কথা]... ভারতীয় প্রকাশনার ইতিহাসে একটি বিশেষ ও অনন্য মুহূর্ত।"
- বিখ্যাত দ্য ইকোনমিক টাইমস

for children
ISBN 978-93-88284-81-3
9 789388 284813
₹ xxx
a katha book
www.katha.org

বন্ধু সিরিজে